

ACCESAREA CERTIFICATULUI CALIFICAT CU CHEIE CRIPTOGRAFICĂ STOCATĂ PE UN DISPOZITIV SECURIZAT

Versiunea 3.0
Ianuarie 2020

Cuprins

1. Introducere	3
2. Vizualizarea și accesarea certificatului calificat	4
3. Verificarea certificatului calificat în store-ul Windows-ului	8

1. Introducere

Acest ghid descrie procedura privind vizualizarea și accesarea certificatului calificat stocat pe dispozitiv criptografic securizat.

Certificatul dumneavoastră este stocat pe un dispozitiv criptografic securizat, deci, înainte de a începe procedura de instalare a certificatului, trebuie să instalați driverul pentru dispozitivul pe care îl utilizați.

ATENȚIE!

Acest ghid face referire la următorul model de dispozitiv criptografic:



mToken CryptoID

2. Accesarea certificatului calificat

Pentru a accesa certificatul stocat pe dispozitivul criptografic, trebuie să deschideți aplicația **CryptoIDE Certificate Utility** după cum urmează: accesați **Start-> All Programs ->CryptoIDE Certificate Utility**.



- După deschiderea programului, fereastra va apărea ca în această imagine.
- **Atenție! Dispozitivul criptografic trebuie să fie conectat la calculator.**

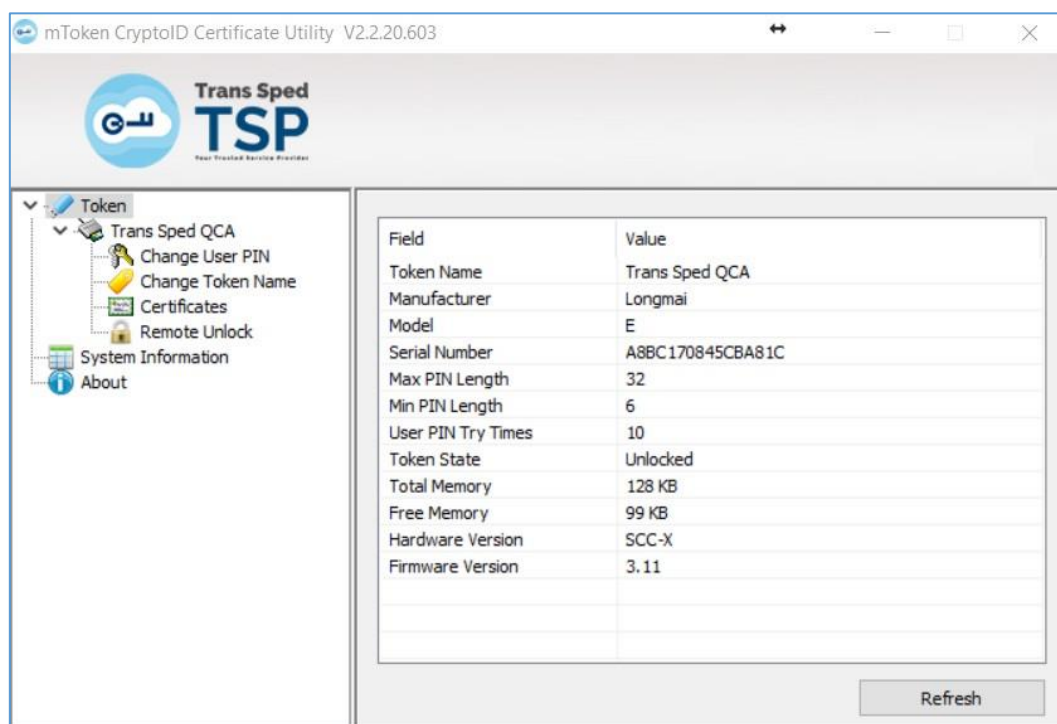

- Pentru a vă accesa certificat dați click pe **Certificates**.

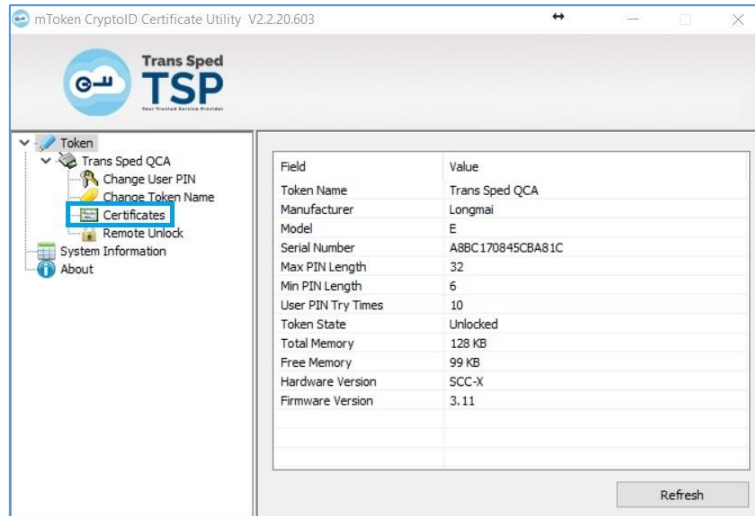

- În fereastra care se deschide vi se va solicita să introduceți codul PIN aferent dispozitivului. Introduceți codul PIN și dați click pe Login (L).

Atenție! Introducerea greșită a codului PIN de 8 ori consecutiv va duce la blocarea dispozitivului.

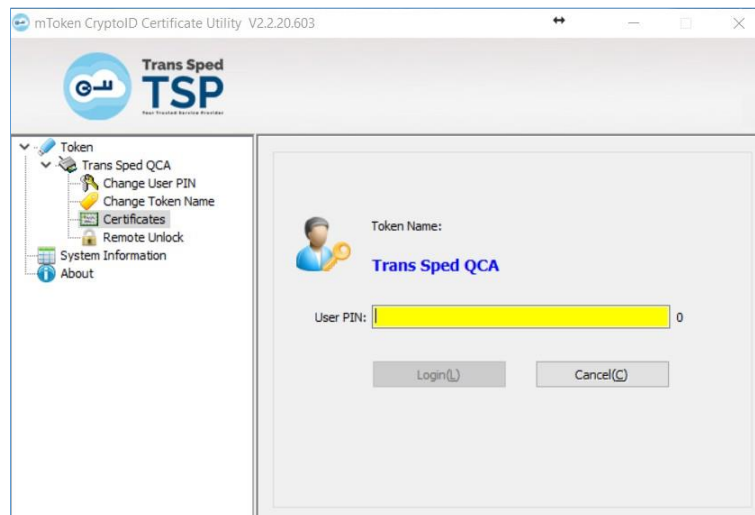

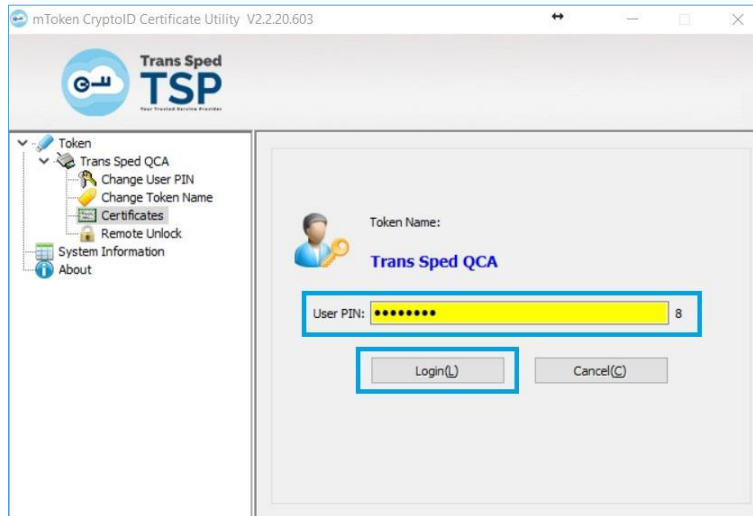

- Selectați certificatul și dați click dreapta → View pentru a vedea detaliile certificatului.

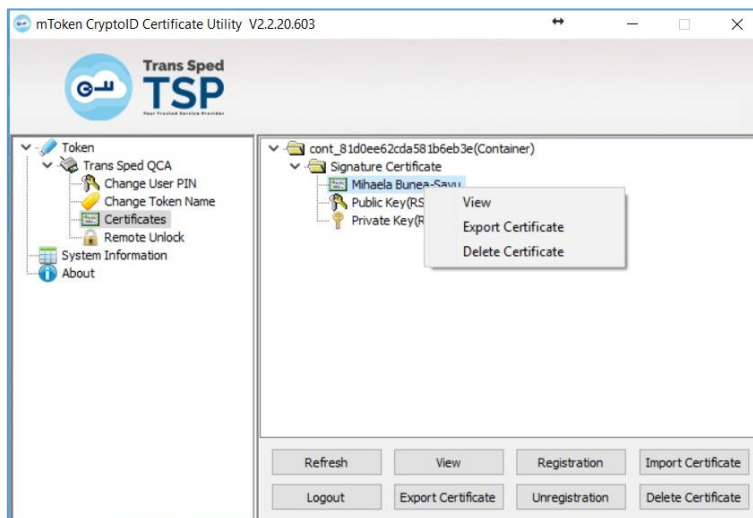

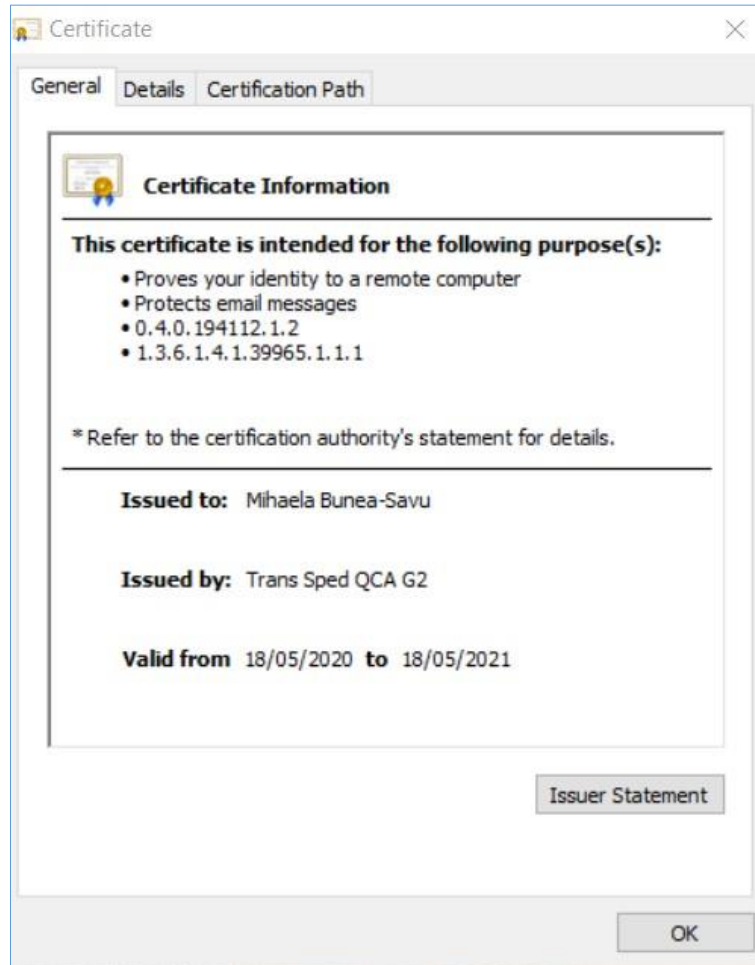

3. Verificarea certificatului calificat în store-ul Windows-ului

Pentru a verifica certificatul calificat în store-ul Windows-ului, urmați acești pași:

- Deschideți **Internet Explorer** și din meniul principal, selectați **Tools** → **Internet Options**.

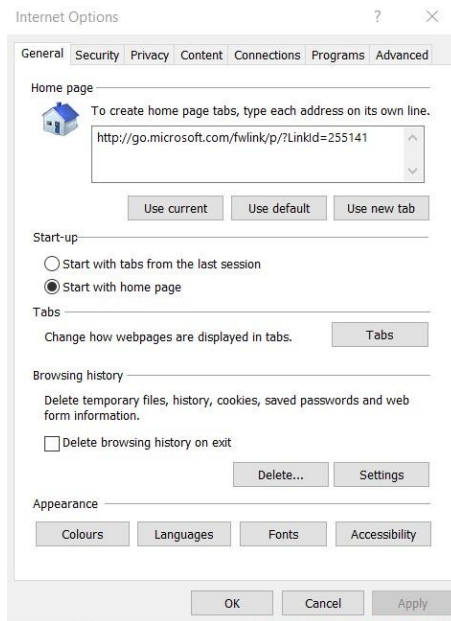

- Selectați tab-ul **Content**.

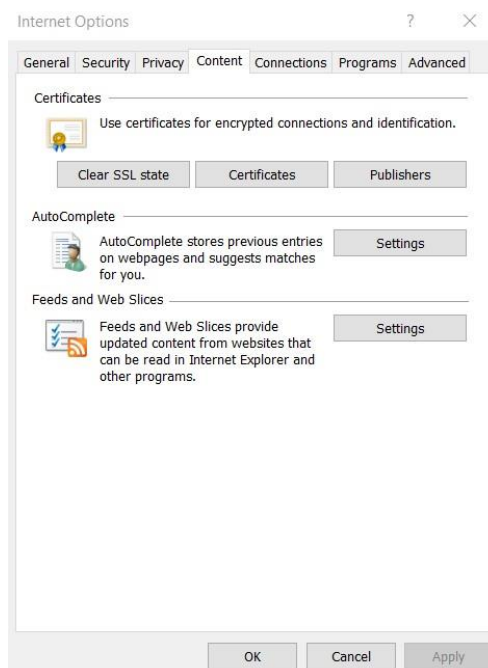

- Apăsați pe butonul **Certificates**.

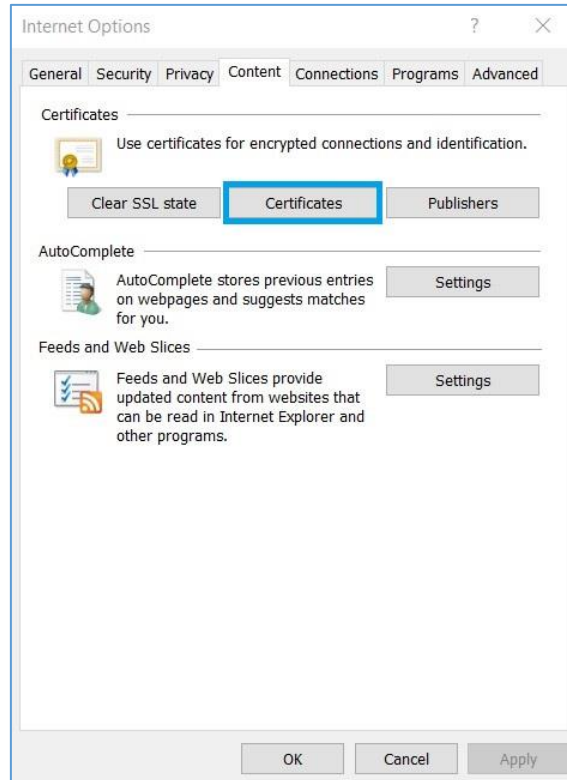

- Dacă în tab-ul Personal certificatul calificat apare așa cum se arată în această imagine, înseamnă că certificatul dumneavoastră este gata de utilizare.

